



PROGRAMME D'ACTIVITÉS JANVIER À MARS 2021

Inscriptions sur le portail
familles www.lejs.fr
à partir du 17 janvier à 21h puis
au secrétariat à partir du mardi
18 janvier à 16 heures



Informations pratiques

Renseignements et
inscriptions

Secrétariat LEJS
8 rue Joseph Moutin

38180 Seyssins
Rejoignez-nous!

facebook

Tél 04 76 96 70 31

www.lejs.fr

secretariat@lejs.fr

Horaire des permanences
d'accueil

Mardi et jeudi de 16h à 18h30

Mercredi de 10h à 12h30 et de
16h00 à 19h

Vendredi de 16h à 18h

Chers adhérents,

Pour ces vacances, nous conservons l'organisation de cet été. Les parents ne pourront pas rentrer dans le centre de loisirs. Vous serez accueillis à l'entrée par le responsable du site. Afin d'éviter les « brassages » au cours de la semaine, les enfants seront en permanence avec leur groupe et leur animateur en fonction de l'activité choisie.

Chaque groupe aura sa propre salle d'activité.

Toujours dans la même logique, il n'y aura pas d'inscription possible à la demi-journée. Les enfants s'inscrivent à la journée ou bien à la semaine.

Les enfants seront amenés à se laver les mains régulièrement.

Le protocole n'étant encore pas définitif à ce jour, certaines règles peuvent évoluer.

Vous serez directement informés par mail et en vous connectant sur notre site www.lejs.fr

Enfin nous vous rappelons que cette année les inscriptions auront lieu par internet à partir du dimanche 20 septembre 21h00 sur l'espace famille. <https://lejs.portail-defi.net/>
Si vous n'avez pas reçu votre mot de passe, nous vous invitons à regarder dans vos spam ou bien de le demander à nouveau directement sur l'espace famille.

**Les inscriptions se feront sur le portail familles à partir du dimanche 17 janvier 21 h.
Puis au secrétariat à partir du mardi 19 janvier. Fin des inscriptions le 29 janvier.
Toute inscription ne concernant pas un membre de votre famille ne pourra être validée.**

Conditions générales

Documents à fournir pour toute inscription :

- carnet de santé de l'enfant
- référence de la police d'assurance "responsabilité civile" de l'enfant
- quotient familial et numéro d'allocataire caf

Une inscription est considérée validée dès lors que le dossier est complet et le règlement acquitté.

- Possibilité de régler en plusieurs chèques, ils devront tous être soldés au 1er jour de l'activité
- Nous acceptons le règlement en chèques vacances

Toute inscription donne lieu à une facturation qui devra être soldée.

- En cas d'annulation par lejs remboursement total de l'activité ou avoir
- En cas d'enfant malade (avec certificat médical)
 - si prévenu avant le début de l'activité remboursement moins les frais de repas (4 euros)
 - si prévenu au cours de l'activité remboursement partiel (50%)
- Pour les autres cas d'absence, en cas d'annulation
 - au moins 15 jours avant le début de l'activité remboursement partiel de 50%
 - entre 8 et 15 jours avant le début de l'activité remboursement partiel 25%

Nous vous rappelons que le centre de loisirs ferme ses portes à 18 heures. Tout retard sera facturé, suite à la décision du conseil d'administration de l'association : 5 euros la première demi heure et 10 euros ensuite.

Les tarifs

Les tarifs proposés comprennent une aide de la commune et de la CAF de l'Isère. Nos partenaires (la mairie et la CAF) nous sollicitent pour une actualisation et une application des quotients familiaux (qf) sur l'ensemble des activités de l'association.

Adhésion familiale annuelle obligatoire : 20 €

Les tarifs

Quotient caf obligatoire pour toute inscription

| | | Centre loisirs 3/5 ans et Tarif A | | Tarif B | Tarif C | |
|-------------|------|--------------------------------------|---------|-----------------|-----------------|------------------|
| | | Semaine 5 jours | journée | Semaine 5 jours | Semaine 5 jours | Mercredi journée |
| Tranches QF | | | | | | |
| 0 | 299 | 42,94 € | 9,59 € | 56,00 € | 77,72 € | 15,54 € |
| 300 | 449 | 48,55 € | 10,71 € | 61,40 € | 83,03 € | 16,61 € |
| 450 | 599 | 56,20 € | 12,24 € | 69,46 € | 90,88 € | 18,18 € |
| 600 | 749 | 64,36 € | 13,87 € | 77,52 € | 98,74 € | 19,75 € |
| 750 | 899 | 68,44 € | 14,69 € | 81,29 € | 102,41 € | 20,48 € |
| 900 | 1049 | 72,52 € | 15,50 € | 85,58 € | 106,59 € | 21,32 € |
| 1050 | 1199 | 76,09 € | 16,22 € | 88,74 € | 111,89 € | 22,38 € |
| 1200 | 1349 | 76,60 € | 16,32 € | 89,35 € | 112,40 € | 22,48 € |
| 1350 | 1499 | 77,11 € | 16,42 € | 89,86 € | 112,91 € | 22,58 € |
| 1500 | 1649 | 77,62 € | 16,52 € | 90,37 € | 113,42 € | 22,68 € |
| 1650 | 1799 | 78,13 € | 16,63 € | 90,88 € | 114,04 € | 22,81 € |
| 1800 | 1949 | 78,64 € | 16,73 € | 91,39 € | 114,55 € | 22,91 € |
| 1950 | 2099 | 79,15 € | 16,83 € | 91,90 € | 115,06 € | 23,01 € |
| 2100 | 2249 | 79,66 € | 16,93 € | 92,41 € | 115,57 € | 23,11 € |
| 2250 | 2399 | 80,17 € | 17,03 € | 93,02 € | 116,08 € | 23,22 € |
| 2400 | 2549 | 80,68 € | 17,14 € | 93,53 € | 116,59 € | 23,32 € |
| 2550 | 2699 | 81,19 € | 17,24 € | 94,04 € | 117,10 € | 23,42 € |
| 2700 | 2849 | 81,70 € | 17,34 € | 94,55 € | 117,71 € | 23,54 € |
| 2850 | 2999 | 82,21 € | 17,44 € | 95,06 € | 118,22 € | 23,64 € |
| 3000 | 3149 | 82,72 € | 17,54 € | 95,57 € | 118,73 € | 23,75 € |
| 3150 | 3299 | 83,23 € | 17,65 € | 96,08 € | 119,24 € | 23,85 € |
| 3300 | 3449 | 83,74 € | 17,75 € | 96,70 € | 119,75 € | 23,95 € |
| 3450 | 3599 | 84,25 € | 17,85 € | 97,21 € | 120,26 € | 24,05 € |
| 3600 | 3749 | 84,76 € | 17,95 € | 97,72 € | 120,87 € | 24,17 € |
| 3750 | 3899 | 85,27 € | 18,05 € | 98,23 € | 121,38 € | 24,28 € |
| 3900 | 4049 | 85,78 € | 18,16 € | 98,74 € | 121,89 € | 24,38 € |
| 4050 | 4199 | 86,29 € | 18,26 € | 99,25 € | 122,40 € | 24,48 € |
| 4200 | 4349 | 86,80 € | 18,36 € | 99,86 € | 122,91 € | 24,58 € |
| 4350 | 4499 | 87,31 € | 18,46 € | 100,37 € | 123,42 € | 24,68 € |
| 4500 | 4649 | 87,82 € | 18,56 € | 100,88 € | 123,93 € | 24,79 € |
| 4650 | 4799 | 88,33 € | 18,67 € | 101,39 € | 124,54 € | 24,91 € |
| 4800 | 4949 | 88,84 € | 18,77 € | 101,90 € | 125,05 € | 25,01 € |
| 4950 | 5099 | 89,35 € | 18,87 € | 102,41 € | 125,56 € | 25,11 € |
| 5100 | 5249 | 89,86 € | 18,97 € | 102,92 € | 126,07 € | 25,21 € |
| 5250 | 5399 | 90,37 € | 19,07 € | 103,53 € | 126,58 € | 25,32 € |
| 5400 | 5549 | 90,88 € | 19,18 € | 104,04 € | 127,09 € | 25,42 € |
| 5550 | 5699 | 91,90 € | 19,38 € | 104,55 € | 127,60 € | 25,52 € |
| 5700 | 5849 | 92,41 € | 19,48 € | 105,06 € | 128,21 € | 25,64 € |
| 5850 | 5999 | 92,92 € | 19,58 € | 105,57 € | 128,72 € | 25,74 € |
| 6000 | | 93,43 € | 19,69 € | 106,08 € | 129,23 € | 25,85 € |

Mercredi demi journée sans repas : 12,80 €, demi journée avec repas 15,80 €

Lieu d'accueil

Ecole maternelle Blanche Rochas
43 avenue du grand champ
38180 Seyssins
Tél : 04 76 21 96 45
Entrée par le portail de la cour
(côté mairie)



Journée type

Accueil de 8h à 9h00
Activités jusqu'à 11h20
Repas de 11h30 à 12h30
Temps calme (sieste 3-4 ans)
Activités de 13h30 à 16h20
Goûter
Départ de 17h à 18h

Mon matériel de tous les jours



Les inscriptions en thématique se font uniquement à la semaine complète.

Possibilité d'inscription à la carte en journée (selon les places disponibles). Les enfants seront répartis dans les thématiques en fonction des places restantes.



Janvier à Mars

UN MERCREDI UN MÉTIER

Chaque mercredi nous découvrirons un métier, au travers de différentes activités! Au programme: immersion dans le monde des pompiers, des stylistes, des marins mais aussi des médecins, des architectes ou encore des pilotes... Plein de beaux moments en perspective !



EVENEMENT DE LA PERIODE :
MERCREDI 27 JANVIER LA KERMESSE DES PETITS





L'UNIVERS DE DISNEY

Partons à la rencontre des personnages Disney au travers de superbes activités magiques.

Du 8 au 12 février

| Type d'activité | Nom et détail de l'activité | Effectif |
|---------------------|---|----------|
| Manuelle | La fabrique de cendrillon : Création et customisation d'une robe de princesse | 8 |
| Loisirs et Manuelle | Les courses de Cars : Fabrication de voiture pour ensuite faire de super courses de folie | 8 |
| Loisirs et sportive | Le monde imaginaire de Peter Pan : grands défis et chasses aux trésors dans l'univers de Peter Pan | 8 |
| Sportive | L'équipe sportive de Woody et Buzz : jeux sportifs et ludique | 8 |

ÉVÈNEMENT DE LA SEMAINE : MERCREDI 10 FÉVRIER SORTIE CIRQUE (DANS LA MESURE DU POSSIBLE)

Du 15 au 19 février

| Type d'activité | Nom et détail de l'activité | Effectif |
|-----------------|--|----------|
| Manuelle | Les coiffures de Raiponce : réalisation et apprentissage de belles coiffures sur des têtes à coiffer. | 8 |
| Bricolage | Les bricolages d'Olaf : réalisation de petits bricolages sur le thème de la reine des neiges | 8 |
| Sportive | Le sport de Timon et Pumba : jeux sportifs et ludiques | 8 |

ÉVÈNEMENT DE LA SEMAINE : MERCREDI 10 FÉVRIER SORTIE LUGE (Matériel pour la sortie : Casque, gants, tenue de ski, bonnet)



Lieux d'accueil

Mercredi

Elémentaire B. Rochas
133 Av de Grenoble Seyssins

Vacances

Maison des associations ou Pôle jeunesse
8 rue Joseph Moutin Seyssins

Tél : 04 76 96 70 31/06 51 04 13 52



Journée type

Accueil de 8h à 9h00

Activités de 9h à 12h

selon la thématique choisie

Repas de 12h à 14h et temps calme

Activités de 14h à 17h suivant le

programme affiché en début de semaine

Départ de 17h à 18h

Mon matériel de tous les jours



Baskets aux pieds



Les inscriptions en thématique se font uniquement à la semaine complète.

Possibilité d'inscription à la carte en journée (selon les places disponibles). Les enfants seront répartis dans les thématiques en fonction des places restantes.



Janvier à Mars

LE CINÉMA D'ANIMATION DES PETITS ANIMATEURS

TOUS LES MERCREDIS, PRENDS PLACE DERRIÈRE LA CAMÉRA!
ENTRONS DANS L'UNIVERS FASCINANT DU CINÉMA D'ANIMATION. EN
PRATIQUANT LA TECHNIQUE DU "STOP MOTION" (IMAGE PAR IMAGE)
AVEC NOS PERSONNAGES FAÇONNÉS EN PÂTE À MODELER OU
ENCORE DES PLAYMOBIL.

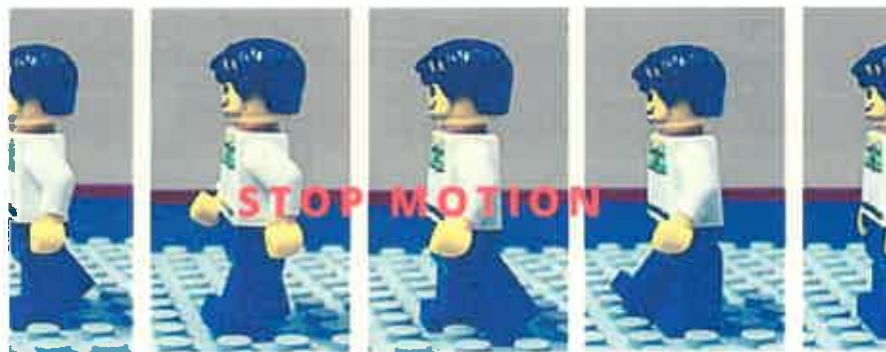

ÉVÈNEMENT DE LA PÉRIODE :
MERCREDI 27 JANVIER : KERMESSE DE FOLIE!





L'univers Nintendo

LEJS invite les personnages de Nintendo au centre de loisirs, viens faire leur rencontre dans les activités qui te seront proposées !

Du 8 au 12 février

| Type d'activité | Nom de l'activité | Tarif | Effectif | Age | | | | | | | | | | |
|---------------------|--|-------|----------|-----|---|---|---|----|----|----|----|----|---|--|
| | | | | 6 | 7 | 8 | 9 | 10 | 11 | 12 | 13 | 14 | | |
| Gaming + sportive | Retro gaming + jeux extérieurs : découverte des anciennes consoles et des jeux mythiques de l'histoire de Nintendo + jeux extérieurs | B | 12 | | | X | X | X | X | | | | | |
| Artistique | Dessin animé et cinéma d'animation : réalisation de courts métrages de cinéma d'animation | A | 12 | X | X | | | | | | | | | |
| Sportive | Ski de fond + biathlon : découverte de la pratique du ski de fond (skating) et du biathlon avec les ESF de Autrans (matériel : une tenue adaptée à la pratique du ski de fond, gants, bonnet. (La location des skis, des chaussures et des bâtons sera faite sur place) | C | 8 | | | | X | X | X | X | X | X | X | |
| Loisirs et sportive | Lego Mario et jeux extérieurs : création de parcours avec les nouveaux lego Mario + jeux extérieurs | B | 12 | X | X | X | | | | | | | | |
| Sportive | Les sports Nintendo : découverte des sports Nintendo : Just danse (création d'une chorégraphie), Pac-Man, Tennis ... | A | 6 | X | X | X | | | | | | | | |
| | | A | 6 | | | | X | X | X | | | | | |

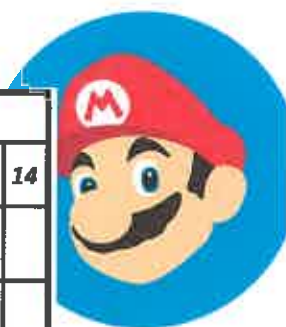

Evènement de la semaine : Mercredi 10 février sortie CIRQUE (dans la mesure du possible)

Du 15 au 19 février



| Type d'activité | Nom de l'activité | Tarif | Effectif | Age | | | | | | | | | | |
|------------------------|--|-------|----------|-----|---|---|---|----|----|----|----|----|---|--|
| | | | | 6 | 7 | 8 | 9 | 10 | 11 | 12 | 13 | 14 | | |
| Manuelle | Mon horloge de Pikachu : création d'une horloge pour ta chambre en forme de Pikachu | B | 12 | X | X | | | | | | | | | |
| Gaming et informatique | Codage et création de jeux sur tablette + jeux extérieurs : découverte du codage pour créer des petits jeux vidéo sur tablette avec des logiciels adaptés + jeux extérieurs | A | 12 | X | X | X | X | X | X | | | | | |
| Loisirs et sportive | Lego Mario et jeux extérieur : création de parcours avec les nouveaux lego Mario + jeux extérieurs | B | 12 | X | X | X | X | X | | | | | | |
| Sportive | Les sports Nintendo : découverte des sports Nintendo : Just danse (création d'une chorégraphie), Pac-man, Tennis | A | 12 | X | X | X | | | | | | | | |
| | | A | 12 | | | | X | X | X | | | | | |
| Sportive | Luge : Tous les jours une sortie luge dans un site différent | C | 8 | | | X | X | X | X | X | X | X | X | |



Evènement de la semaine : Mercredi 10 février sortie LUGE au col de Marcieux (dans la mesure du possible)